

Software und Dienstleistungen seit 1982

Januar 2021

## Mawi-MOBIL

Kurzbeschreibung: Online - Erfassung von Aufträgen in WIN-MAWI

---

# Inhaltsverzeichnis

1. Vorstellung.....	3
2. Mobile Anwendung im Browser.....	3
3. Ergebnis in Win-MAWI.....	6
4. Kontakt .....	7

## 1. VORSTELLUNG

MAWI-Mobil ist eine Erweiterung unseres Programms WIN-MAWI-„Auftragsbearbeitung und Materialwirtschaft“ welche individuell für den Anwender angepaßt werden kann. Im Folgenden ein Beispiel.

MAWI-MOBIL ermöglicht die Online-Eingabe von auftragsbezogenen Daten in die Datenbank von WIN-MAWI bei bestehenden Geschäftsbeziehungen (Stammkunden, Filialen, Kostenstellen, usw.).

Während WIN-MAWI beim Anwender auf einem File-Server zum Zugriff über Windows-PC im lokalen Netzwerk installiert wird, kann MAWI-MOBIL von allen browserfähigen Endgeräten über Internet/Intranet aufgerufen werden (PC, Notebook, Tablet-PC, Smartphone).

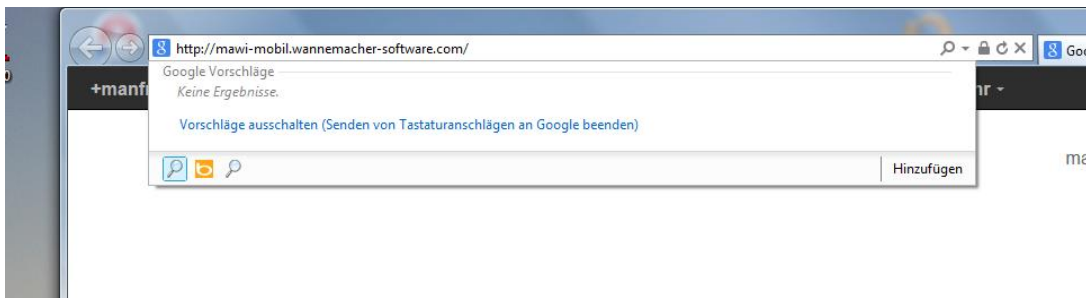

## 2. MOBILE ANWENDUNG IM BROWSER

Das Programm meldet sich mit dem Anmeldeformular:

- Header: 'N:\MAWI\_MOBIL\_APPLICATION\'
- Title: 'Online Bedarfsmeldungen WIN-MAWI'
- User selection: A dropdown menu labeled 'Benutzer:' with 'Verwaltung' selected.
- Remember me: A checked checkbox labeled 'Benutzername speichern'.
- Password field: A text input field labeled 'Kennwort:' with a black dot representing the password.
- Buttons: Two large blue buttons labeled 'Start' and 'Exit'. The 'Start' button has a smaller button labeled 'Online-Bestellsystem starten' on it.
- Footer: A link to 'http://www.wannemacher-software.com' and an email address 'info@wannemacher-software.de'.

Nach korrekter Anmeldung meldet sich sofort das Formular zur Dateneingabe:

Die Auswahl der Artikel kann mit geringem Erfassungsaufwand erfolgen. Das Angebot auszuwählender Artikel kann je nach Anmeldung bereits gefiltert sein.

At the top left, there are dropdown menus for "Verwaltung" (set to "Schreibdienst") and "Artikelgruppe" (set to "Reinigungsmaterial"). A search field "oder Suchtext" is empty. To the right, there is a text input "10027" and another "Verwaltung" dropdown (set to "Schreibdienst"). Buttons for "schließen", "neuer Beleg", and "speichern" are on the right.

Below this, there are tabs for "Gruppe" and "Matchcode", and a dropdown for "Anzeige frühere Bestellung:". A table lists various cleaning items:

Gruppe	Matchcode
Besenbürsten	
Charm Raumspray, Apfel 300 m	
Charm Raumspray, Zitrone 300 l	
Edelstahlspirale 40 g	
Flaschenbürsten	
Gummischürzen	
Handfeger langstielig	
Handfeger und Kehrblech	
Heizungsbürste	
Microfasertuch, 40x40cm, blau	
Microfasertuch, 40x40cm, geld	
Microfasertuch, 40x40cm, grün	
Microfasertuch, 40x40cm, rosa	
Scheuertuch 50x70 cm	

Below the table is a navigation bar with "« < 12 > »". To the right of the table is a large empty area for "Menge" and "ausgewählter Artikel". At the bottom left, there are input fields for "ausgewählt:" and "Bestellmenge". At the bottom right, there is an "Anmerkung zur Bestellung:" field with the value "0".

Die weitere Einschränkung erfolgt über die Auswahl einer Gruppe oder durch Eingabe eines Suchbegriffs.

Der gewünschte Artikel wird einfach angetippt und die Menge dazu eingegeben.

Die Artikelauswahl links kann beliebig verändert werden, die ausgewählten Artikel werden rechts angezeigt.

At the top, there are several input fields and buttons:

- Verwaltung: Verwaltung (dropdown)
- Artikelgruppe oder Suchtext: Reinigungsmaterial (dropdown)
- 10020 (text input)
- Verwaltung (text input)
- Verwaltung (text input)
- Buttons: schließen, neuer Beleg, speichern

Below this, there are tabs for "Gruppe" and "Matchcode", and a dropdown for "Anzeige frühere Bestellung:". The main area is divided into two tables:

Gruppe	Matchcode	Menge	ausgewählter Artikel
Besenbürsten		2	Edelstahlspirale 40 g
Charm Raumspray, Apfel 300 m		2	Microfasertuch, 40x40cm, blau
Charm Raumspray, Zitrone 300 l		2	Handfeger und Kehrblech
Edelstahlspirale 40 g			
Flaschenbürsten			
Gummischürzen			
Handfeger langstielig			
Handfeger und Kehrblech			
Heizungsbürste			
Microfasertuch, 40x40cm, blau			
Microfasertuch, 40x40cm, geld			
Microfasertuch, 40x40cm, grün			
Microfasertuch, 40x40cm, rosa			
Scheuertuch 50x70 cm			

At the bottom, there is a summary section:

- ausgewählt: Handfeger und Kehrblech
- Anmerkung zur Bestellung: 0
- Stück: (empty input)
- Bestellmenge: 2

Die Bestellung kann durch einen Textblock ergänzt werden.

Mit Button SPEICHERN wird der Auftrag in WIN-MAWI übernommen.

### 3. ERGEBNIS IN WIN-MAWI

Die mit MAWI-MOBIL erfaßten Aufträge werden sofort in WIN-MAWI im Regiezentrum unter FORMULARE – AUFTRÄGE zur weiteren Bearbeitung angezeigt.

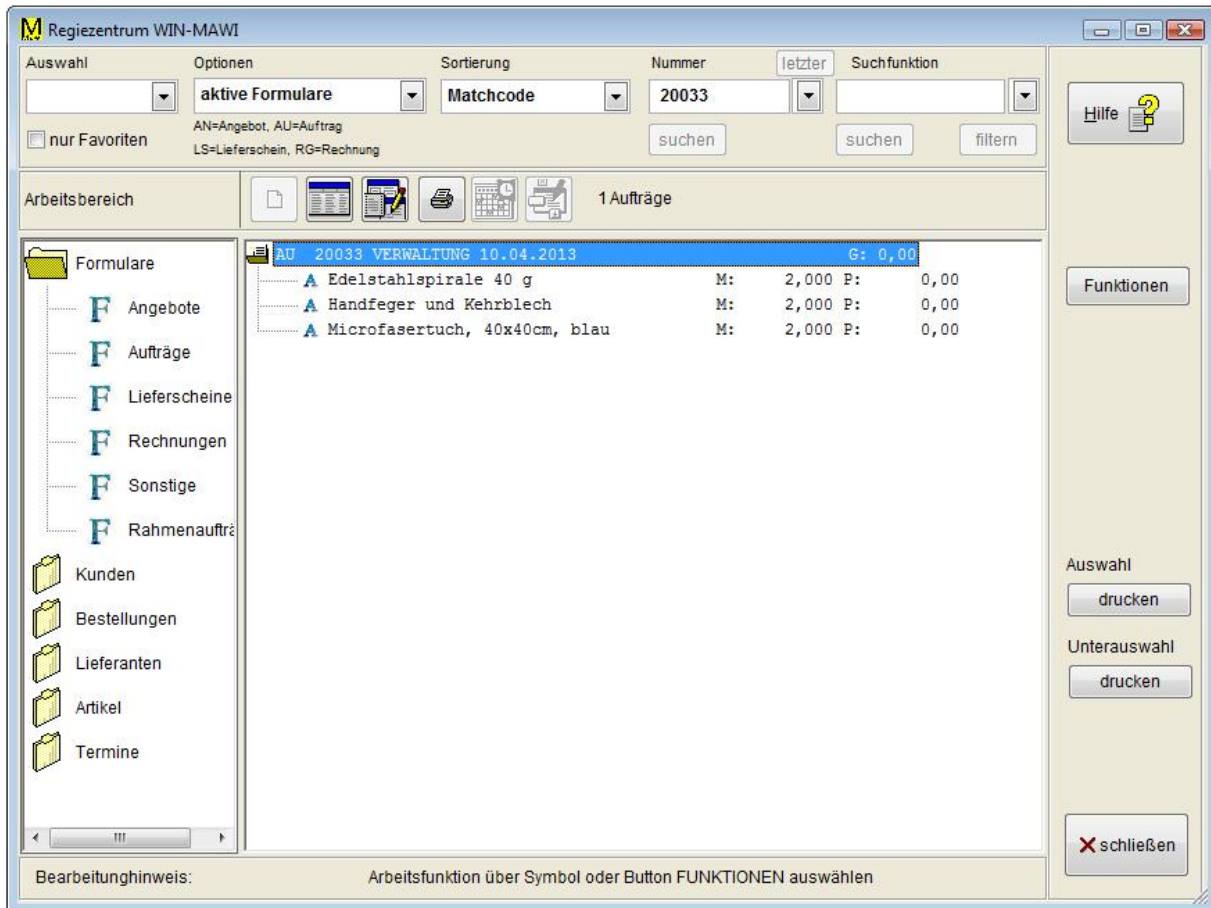

Hier können die weiteren Schritte veranlaßt werden (Bestandsprüfung, Auftragsbestätigung, Bestellvorgänge, Lieferscheine usw.).

## 4. KONTAKT

Wannemacher Software Service GmbH  
Sigmundstraße 182b  
90431 Nürnberg  
Germany

Telefon: +49 911 346393

Telefax: +49 911 3820645

E-Mail: [info@wannemacher-software.de](mailto:info@wannemacher-software.de)

Web: [www.wannemacher-software.de](http://www.wannemacher-software.de)

Geschäftsführer: Günther Bauer  
Registergericht Nürnberg HRB 9270