

Software und Dienstleistungen seit 1982

Mai 2015

Geräte-MAX: Verteilung von Mengengeräte auf mehrere Lagerplätze



Inhaltsverzeichnis

1. Lagerorte bei Einzelgeräten	3
2. Lagerorte bei Mengengeräten	6
3. Voraussetzung INI-Datei	9
4. Kontakt	11



In Geräte-Max können mehrere interne Lagerorte verwaltet werden, von denen aus die Geräte und Werkzeuge an Baustellen ausgegeben bzw. an die Geräte und Werkzeuge wieder zurückgegeben werden.

1. LAGERORTE BEI EINZELGERÄTEN

Bei Einzelgeräten ist dies relativ einfach zu verwalten, das Gerät befindet sich aktuell entweder auf einer Baustelle oder auf einen der internen Lagerplätze.

Im Stammsatz wird der ursprüngliche Lagerplatz zugewiesen:

Bei der **Ausgabe** ist dieser Lagerort bekannt und wird angezeigt:



Auch bei den anderen Buchungsmöglichkeiten wird der abgebende Lagerplatz entsprechend vorbelegt.

The screenshot shows the 'Geräte-Standort verwalten' window. The 'Gerät' field is '1-0054' and 'Compact-Lader SCL 515'. The 'neuer Standort' is '10050' and 'Futura Bau,Hauptstadt'. The 'von Lagerplatz' field is highlighted with a red box, showing '101' and 'Lagerort 1'. Other fields include 'Am Standort von' (03.05.2015), 'Rückgabetermin' (voraussichtlich am), and 'Bestand am Standort'.

Bei der **RÜCKGABE** kann ein abweichender Lagerplatz angegeben werden:

The screenshot shows the 'Geräte-Standort verwalten' window. The 'Gerät' field is '1-0054' and 'Compact-Lader SCL 515'. The 'neuer Standort' is '10050' and 'Futura Bau,Hauptstadt'. The 'nach Lagerplatz' field is highlighted with a red box, showing '102' and 'Lagerort 2'. Other fields include 'Am Standort von' (03.05.2015), 'Rückgabetermin' (voraussichtlich am), and 'Bestand am Standort'. At the bottom, there is a table for 'Verbrauchsdaten'.

	Art des Verbrauchs	Summen	Menge
1.		0,000	
2.		0,000	



Die gleiche Funktion gibt es auch bei den Kurzbuchungen:

1-00_57

SCI Standortwechsel - Kurzbuchung

Gerät 1-0054 Compact-Lader SCL 515

letzter Standort K 10050 Futura Bau,Hauptstadt

neuer Standort 0

☒ nur Rückgabe ☒ Anzeige nach Nummer

☐ Übergabe ☐ nur Freigabe

Rückgabe speichern

nach Lagerplatz I02 Lagerort 2

bei Mengen-/Verbrauchsgeräten wird immer nur 1 Stück ausgegeben, Verbund wird ignoriert

Rückgabe von Mengen-/Verbrauchsgeräten an dieser Stelle nicht möglich

Hilfe ?

abbrechen

Als Ergebnis befindet sich das Gerät jetzt nach der Rückgabe an dem neuen Lagerplatz (L02):

Gerätstamm

Nummer 1-0054

Bezeichnung Compact-Lader SCL 515

Suchfeld

Art des Gerät Einzelgerät

Status

Gruppe Erdbewegung

Wss 03.05.2015

Seiten-Nr 2002-02-55-emd-5

Modell Compact-Lader

Typ SCL 515

Hersteller Schaeff

Lieferant 70001 Meier & Söhne

Lagerplatz Lagerort 2 Baujahr 2002

Inventar-Nr 515-A1 Artikel-Nr L-100

Kauf am 07.03.2009 Preis 0,00

nächste Prüfung TÜV 12.05.2016 TÜV Süd

Garantieablauf 14.03.2011

bearbeiten

neu

abbrechen

löschen

Datenansicht

suchen/filtern

Karteiblatt

Aufkleber



2. LAGERORTE BEI MENGengeräten

Bei Mengengeräte kann sich der Bestand auf mehrere Lagerplätze aufteilen.

Dies wird im Stammsatz und bei den einzelnen Buchungsvorgängen berücksichtigt:

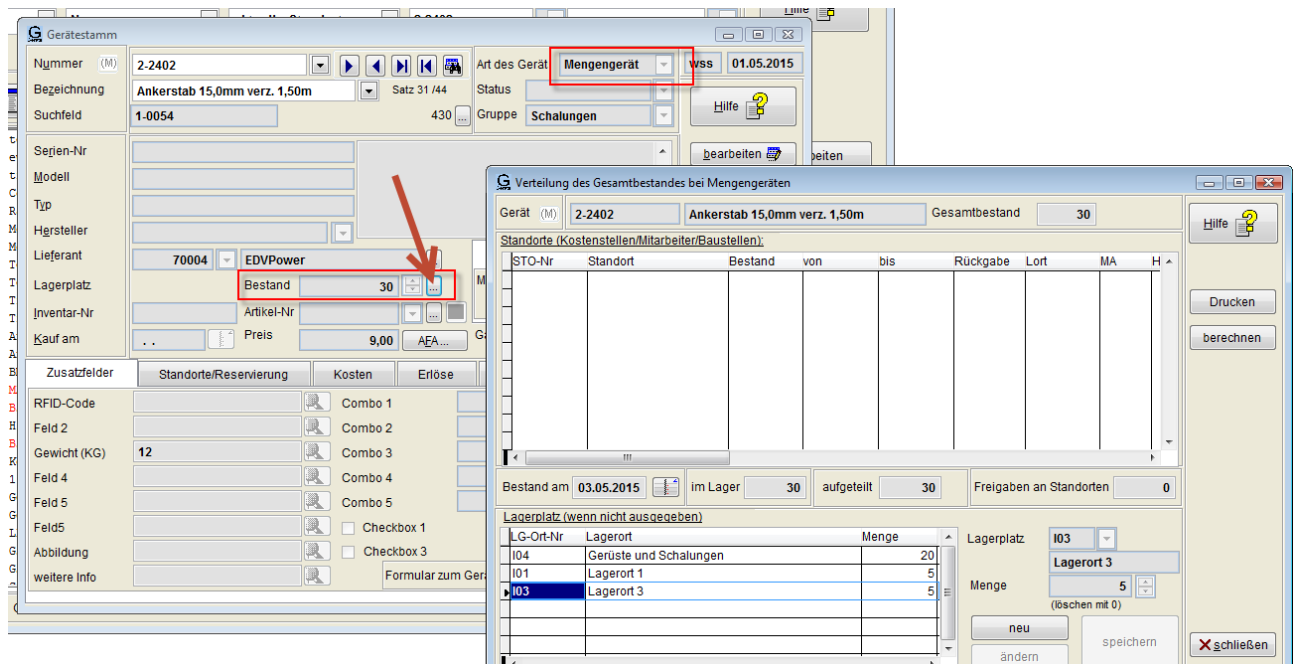

In einer Folgemaske kann jetzt der Gesamtbestand (im Beispiel 30 Stück) auf die möglichen Lagerplätze verteilt werden.

Von diesen Lagerplätzen aus, kann jetzt bei den Ausgabe- und Rückgabefunktionen der Bestand verteilt werden.

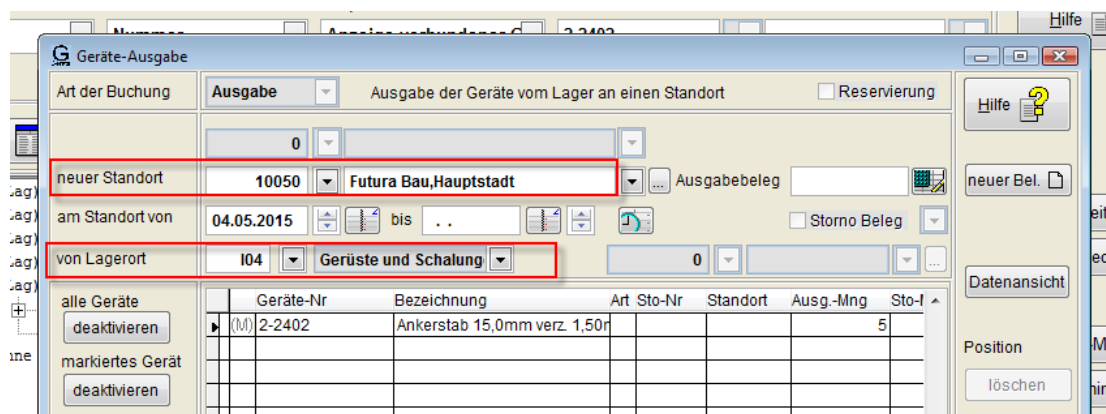



Im Beispiel werden 5 Stück vom Lagerplatz „Gerüste und Schalungen“ entnommen und auf die Baustelle „Futura Bau“ ausgegeben.

Im Stammsatz sieht man jetzt, dass sich 5 Stück auf der Baustelle Futura befinden und der Bestand am Lagerplatz Gerüste und Schalungen auf 15 Stück reduziert wurde.

Verteilung des Gesamtbestandes bei Mengengeräten

Gerät (M) **2-2402** Ankerstab 15,0mm verz. 1,50m Gesamtbestand **30**

Hilfe ?

Drucken

berechnen

Standorte (Kostenstellen/Mitarbeiter/Baustellen):

STO-Nr	Standort	Bestand	von	bis	Rückgabe	Lort	MA	H
10050	Futura Bau, Hauptstadt	5	02.05.2015	Gerüste und		0

Bestand am **03.05.2015** im Lager **25** aufgeteilt **20** Freigaben an Standorten **0**

Lagerplatz (wenn nicht ausgegeben)

LG-Ort-Nr	Lagerort	Menge
I04	Gerüste und Schalungen	10
I01	Lagerort 1	5
I03	Lagerort 3	5

Lagerplatz

Menge (löschen mit 0)

neu ändern speichern

X schließen



Rückgabe von Baustelle auf anderen Lagerplatz

Geräte-Ausgabe

Art der Buchung: **Rückgabe** Rückgabe der Geräte von einem Standort an das Lager ☐ Reservierung

Rückgabe von: **10050** **Futura Bau,Hauptstadt** Rückgabebeleg:

neuer Standort: **0** Ausgabebeleg: **000600**

Rückgabe am: **03.05.2015** bis ☐ Storno Beleg

nach Lagerplatz: **I02** **Lagerort 2** **0**

alle Geräte	Geräte-Nr	Bezeichnung	Art	Sto-Nr	Standort	Rückg.-Mng	Sto-I
aktivieren	(E) 1-0054	Compact Lader SCL 515 Con K		10050	Futura Bau		
markiertes Gerät	(M) 2-2402	Ankerstab 15,0mm verz. 1,50r K		10050	Futura Bau	5	5
aktivieren							
Sortierung nach							
importieren							
Spalte C							

Datenansicht:

Beleg:

Im Beispiel werden jetzt 5 Stück von der Baustelle **Futura** auf den neuen Lagerplatz L02 zurückgegeben.

Die neue Aufteilung kann jetzt wieder im Stammsatz eingesehen werden:

[illegible]



Außerdem werden alle Vorgänge im Regiezentrum dargestellt:

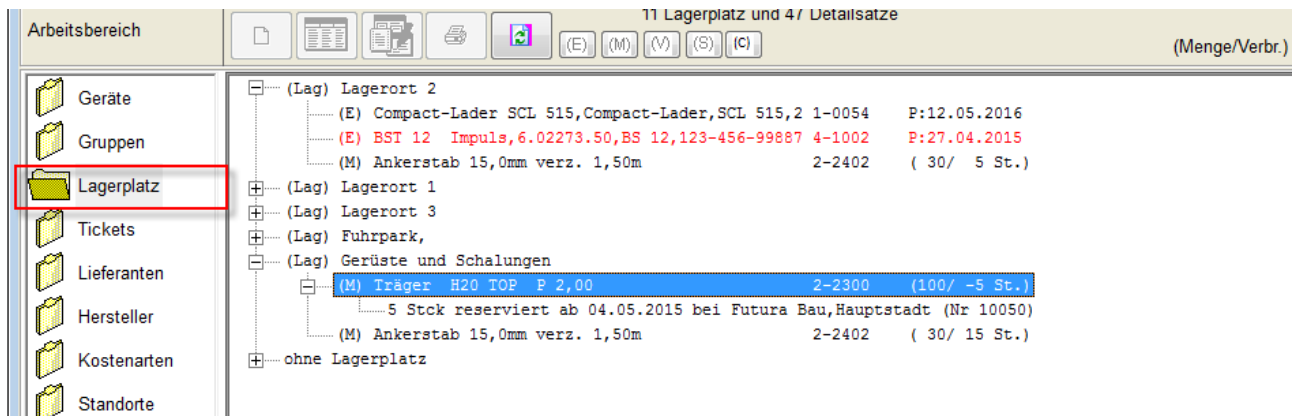

3. VORAUSSETZUNG INI-DATEI

In der INI-Datei geraete.ini müssen diese beiden Eintragungen vorhanden sein:

```
TICKET ANLEGEN    = JA
AUSWAHLREGIE     = Geräte;Gruppen;Niederlassung;Tickets;Lieferanten;Hersteller;Kostenart

*
STANDORTAUSGABE  = 0    && 0 = keine Prüfung, 1 =Prüfe Verfügbarkeit bei Standortbuchun
*
*
OPTION           = FREIGABE    && Freigabe-Ende + Verdichtung + Bestandsprüfung automati
OPTION           = STAMMKOSTENSTELLE
OPTION           = LAGERPLATZ
OPTION           = Historie Technische Daten
*
OPTION           = MITARBEITER    && alternativ: KOSTENSTELLEN
```

OPTION = STAMMKOSTENSTELLE

OPTION = LAGERPLATZ



Die möglichen Lagerplätze sind hier zu definieren:

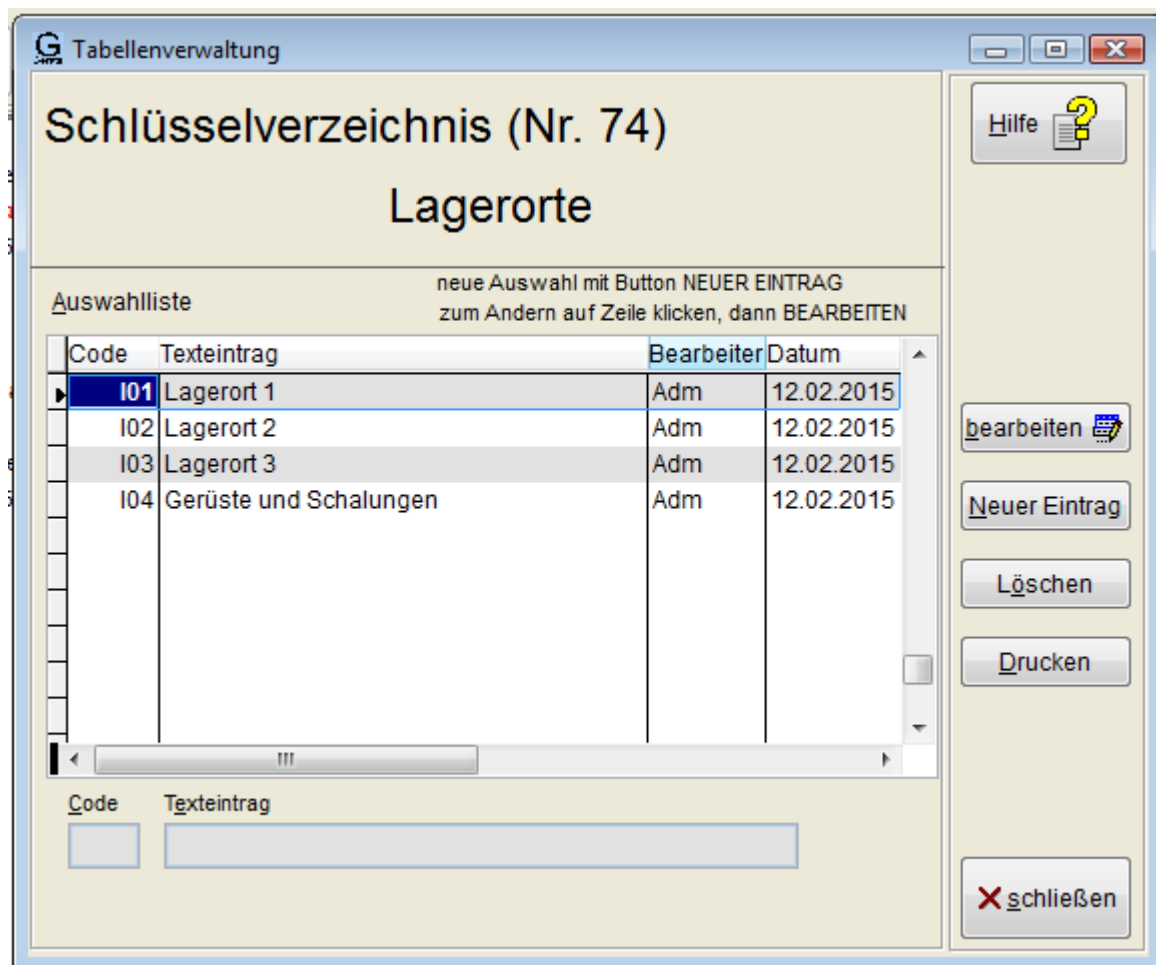
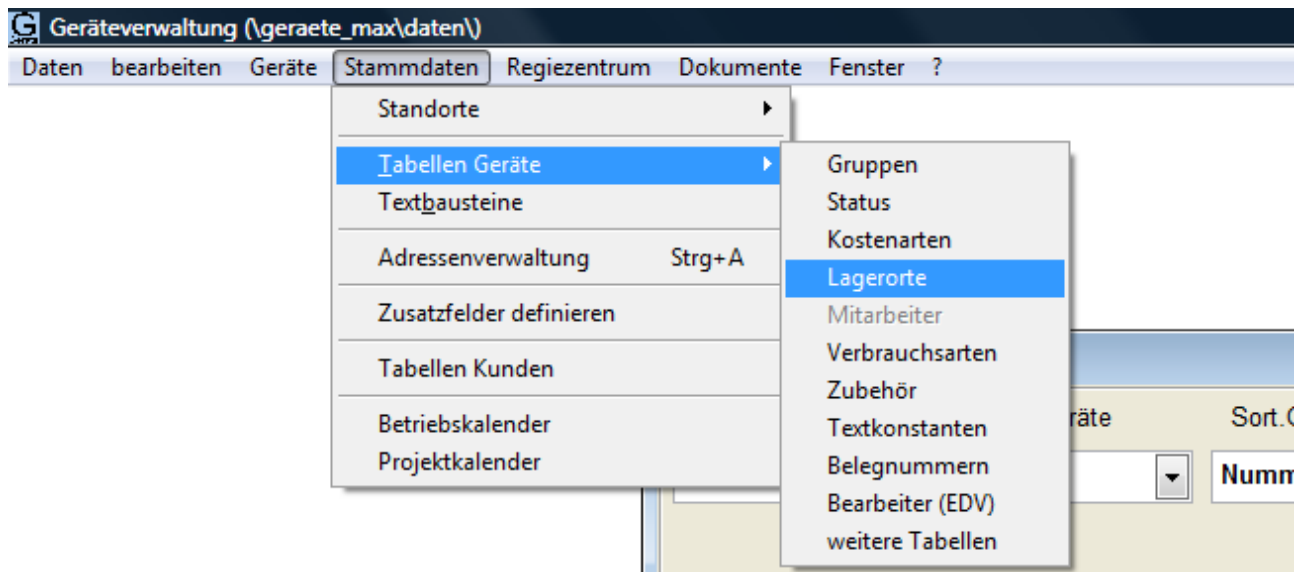



4.KONTAKT

Wannemacher Software Service GmbH
Sigmundstraße 182b
90431 Nürnberg
Germany

Telefon: +49 911 346393
Telefax: +49 911 3820645

E-Mail: info@wannemacher-software.de
Web: www.wannemacher-software.de

Geschäftsführer: Günther Bauer
Registergericht Nürnberg HRB 9270