

Software und Dienstleistungen seit 1982

Stand April 2017
Dokumentenverwaltung



DOKUMENTENVERWALTUNG

Das Dokumenten-Archiv von Geräte-Kompakt bzw. Geräte-Max wird vom jeweiligen Bildschirmformular für die Gerätestammdaten aufgerufen.

Gerätestamm

Nummer: 3-1002 | Gruppe: PKW | Adm: 26.09.2014
 Bezeichnung: BMW Z3 roadstar | Satz 5 /32 | Status: Einzelgerät

Serien-Nr: 2002-0185-llkjfp-5587 | Für interne Fahrten -->Poststelle!
 Modell: Z3 Roadstar
 Typ: Z3 1.9i
 Hersteller: BMW
 Lieferant: 70001 Meier & Söhne | nächste Prüfung: Servicearbeiten 18.07.2015 Werkstatt
 Lagerplatz: | Artikel-Nr: |
 Inventar-Nr: N-BM-123 | Baujahr: 2006 | Garantieablauf: 01.11.2014
 Kauf am: 01.11.2013 | Preis: 60.000,00 AFA... | drucken

Zusatzfelder: Standorte/Reservierung, Kosten, Erlöse, Zubehör, Prüftermine

RFID-Code	Karosserie	320	2-Türer
Zylinder / Ventile	Getriebeart	320	Handschaltung
Hubraum	Treibstoffart	321	Super-Benzin
V max [Km/h]	Außenfarbe	321	blau
Drehmo. [Nm]	Fahrzeugart	322	Jahreswagen
KM-Leistung	<input checked="" type="checkbox"/> Sicherheit	<input checked="" type="checkbox"/> Sporteinrichtungen	
Abbildung	<input checked="" type="checkbox"/> MM-Einrichtungen	<input checked="" type="checkbox"/> Tuning	
KFZ-Schein	n_bm_123_kfzs.gif		

Formular zum Gerät drucken: drucken

Buttons: Hilfe, bearbeiten, neu, abrechen, löschen, Datenansicht, suchen/filtern, Karteiblatt, Aufkleber, Dokumente, Standorte, techn.Daten, Verknüpfung, schließen

Geräte-Kompakt

Nummer: 30-1000 | Navigation | Datensatz 4 von 41
 Bezeichnung: BMW Z4 roadstar | Bemerkung: wannemacher.software@gmail.com

Gruppe: PKW (P) | Typ: Sportwagen
 Hersteller: BMW | Serien-Nr: n_bm_123
 Standort: Hans Meier | Lieferant: PKW Huber
 Baujahr: 2005 | Kauf am: 01.03.2011 | Preis: 60.000,00 | Garantie: 29.02.2012
 Wartung: 09.11.2013 | +M6

Mehrzweckfelder: | drucken |

Prüftermine		Zubehör			
Art der Prüfung	Prüfung durch	Datum	Kosten	Beleg	Beschreibung
TÜV	TÜV Süd	11.04.2014	0,00		Hauptuntersuchung

Buttons: Hilfe, Datenansicht, Bearbeitung (neu, bearbeiten, abrechen, löschen, suchen), Auswertung (Standardlisten, Karteiblatt, Etikett, Dokumente), schließen



Das Programm sucht nach Dokumenten, die zum ausgewählten Gerät gehören. Gefunden werden dabei alle Dokumente, bei denen die Gerätenummer Teil des Dateinamens ist oder die in einem Ordner abgelegt wurden, dessen Name der Gerätenummer entspricht.

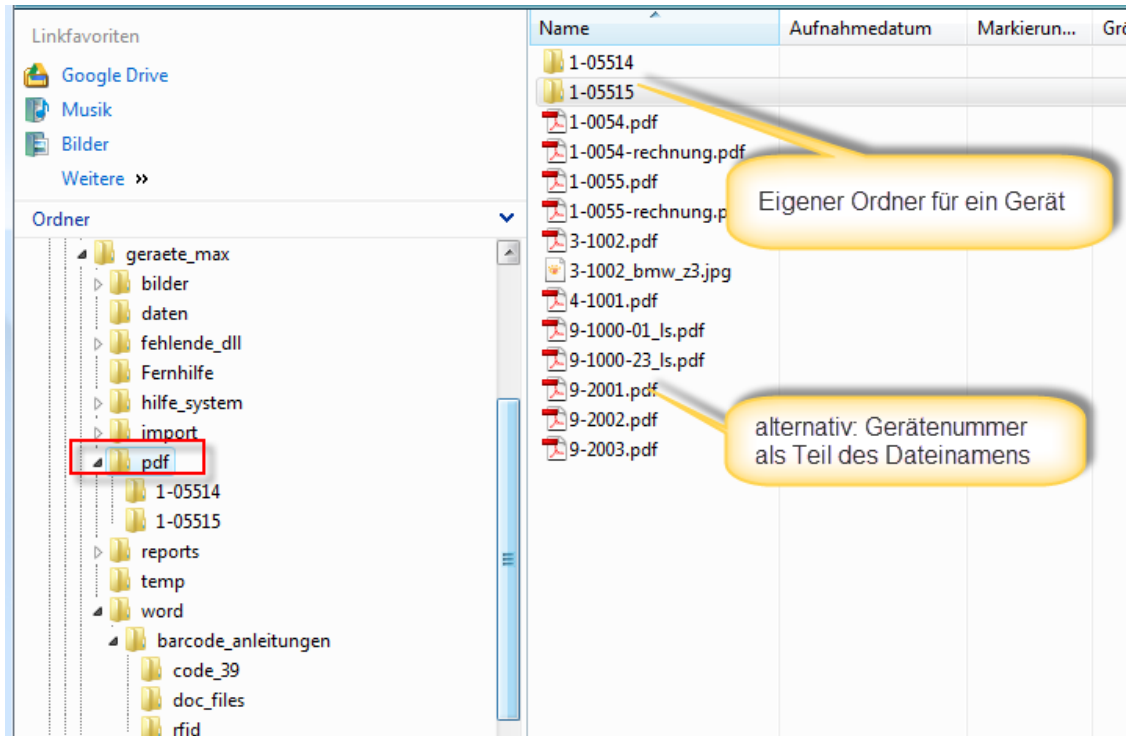

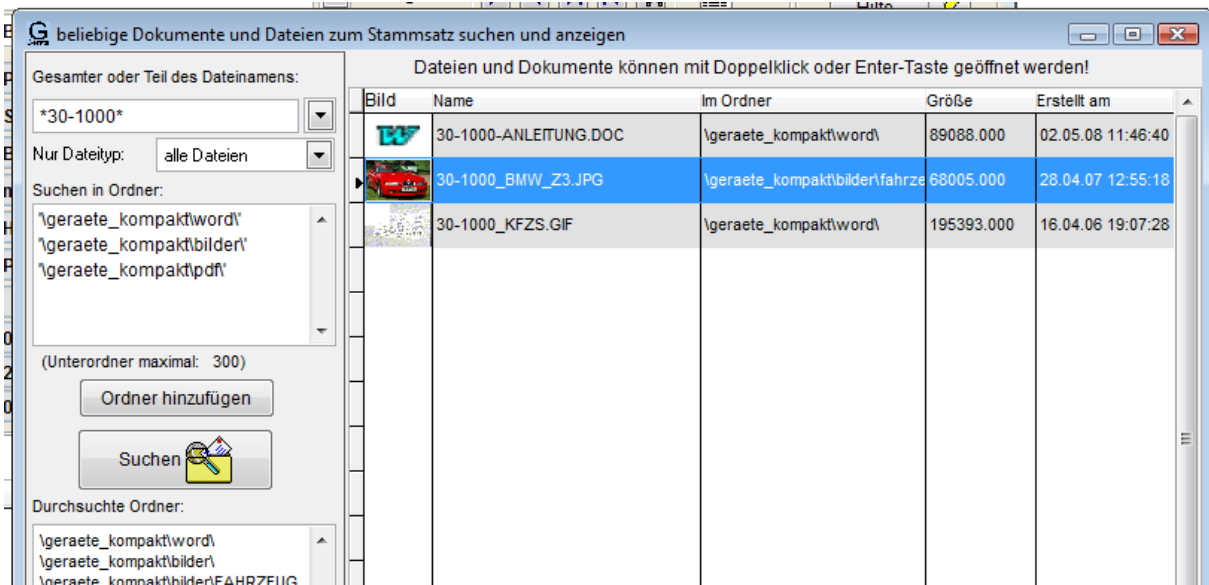

Per Doppelklick wird das jeweilige Dokument geöffnet.

In der INI-Datei werden die Suchpfade vorgegeben, in denen nach Dokumenten gesucht wird.

```

*
PFAD           = daten\
TEMPVERZEICHNIS = temp\
REPORTVERZEICHNIS= reports\
WORDVERZEICHNIS = word\
BILDERVERZEICHNIS= bilder\;x:\archiv\bilder\
DRUCKVERZEICHNIS = pdf\
EXPORTVERZEICHNIS= import\
*
PRGID          = 3

```

[Hier gelangen Sie zur Online-Demo.](#) Dazu ist keine Installation notwendig.



KONTAKT

Wannemacher Software Service GmbH
Sigmundstraße 182b
90431 Nürnberg
Germany

Telefon: +49 911 346393
Telefax: +49 911 3820645

E-Mail: info@wannemacher-software.de
Web: www.wannemacher-software.de

Geschäftsführer: Günther Bauer
Registergericht Nürnberg HRB 9270